MUSIC - UNIVERSITY OF TORONTO
3 1761 11127038 5

M
246
D73P6
1953
c.1

MUSI

WHEN THIS BOOK WAS CHARGED OUT THE
FOLLOWING PARTS WERE IN THE POCKET:

Obal	1				

2196
DRANISHNKOVA - Poem
.75

М. ДРАНИШНИКОВА

ПОЭМА

для гобоя и фортепиано

ГОСУДАРСТВЕННОЕ МУЗЫКАЛЬНОЕ ИЗДАТЕЛЬСТВО
Москва 1953

M
246
D73P6
1953
c.1
MUSI

Digitized by the Internet Archive
in 2025 with funding from
University of Toronto

https://archive.org/details/31761111270385

2196

mus001-16
15c+1pt

ПОЭМА

для гобоя и фортепиано

М. ДРАНИШНИКОВА

Гобой

Ф-п.

Andante misterioso

p

sf

Adagio lamento

pp

p

dim.

riten.

EX BIBLIOTHECA PETER GUSTAM

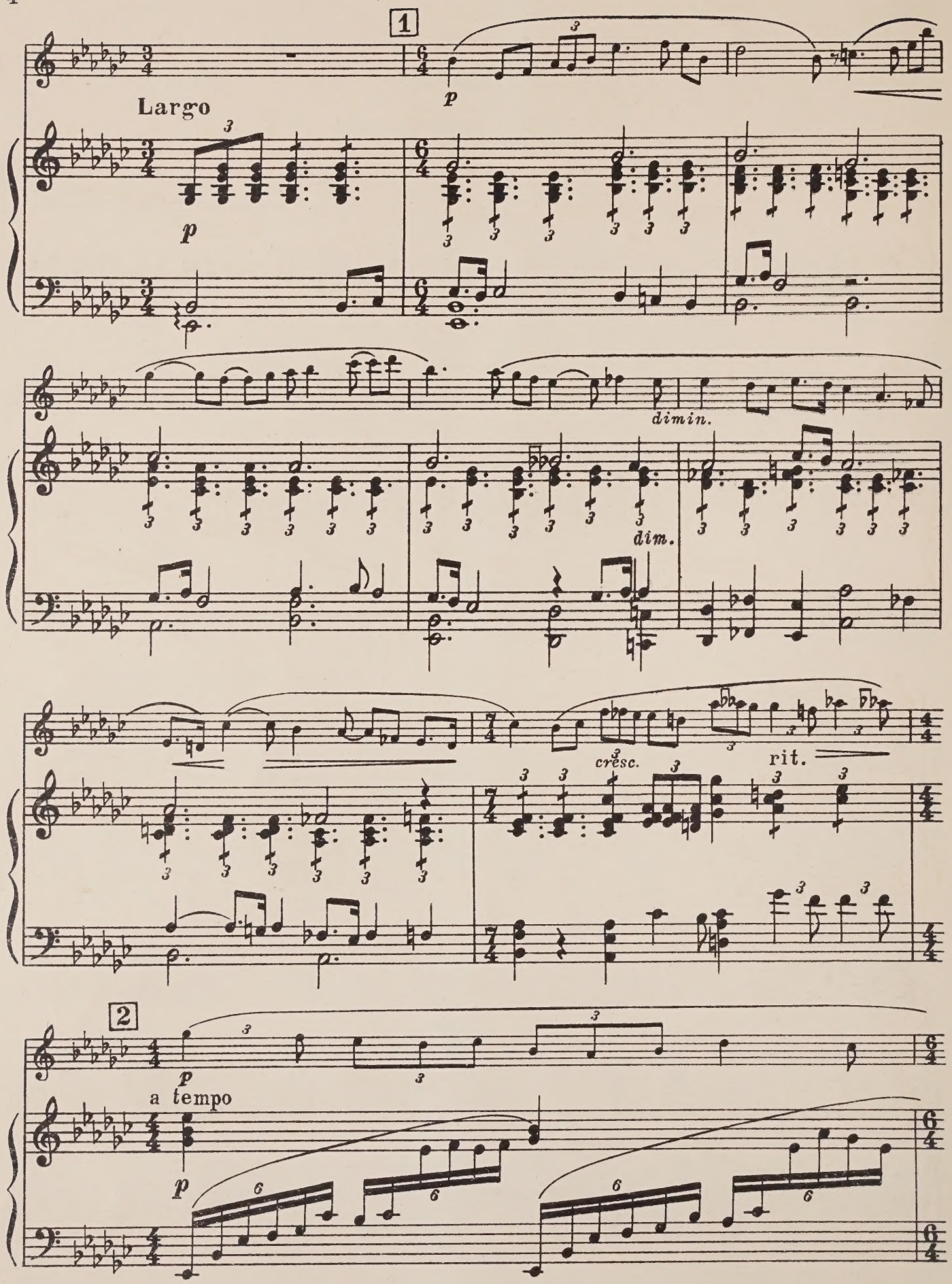
1
Largo
p
dimin.
dim.
cresc.
rit.
2
p
a tempo
p

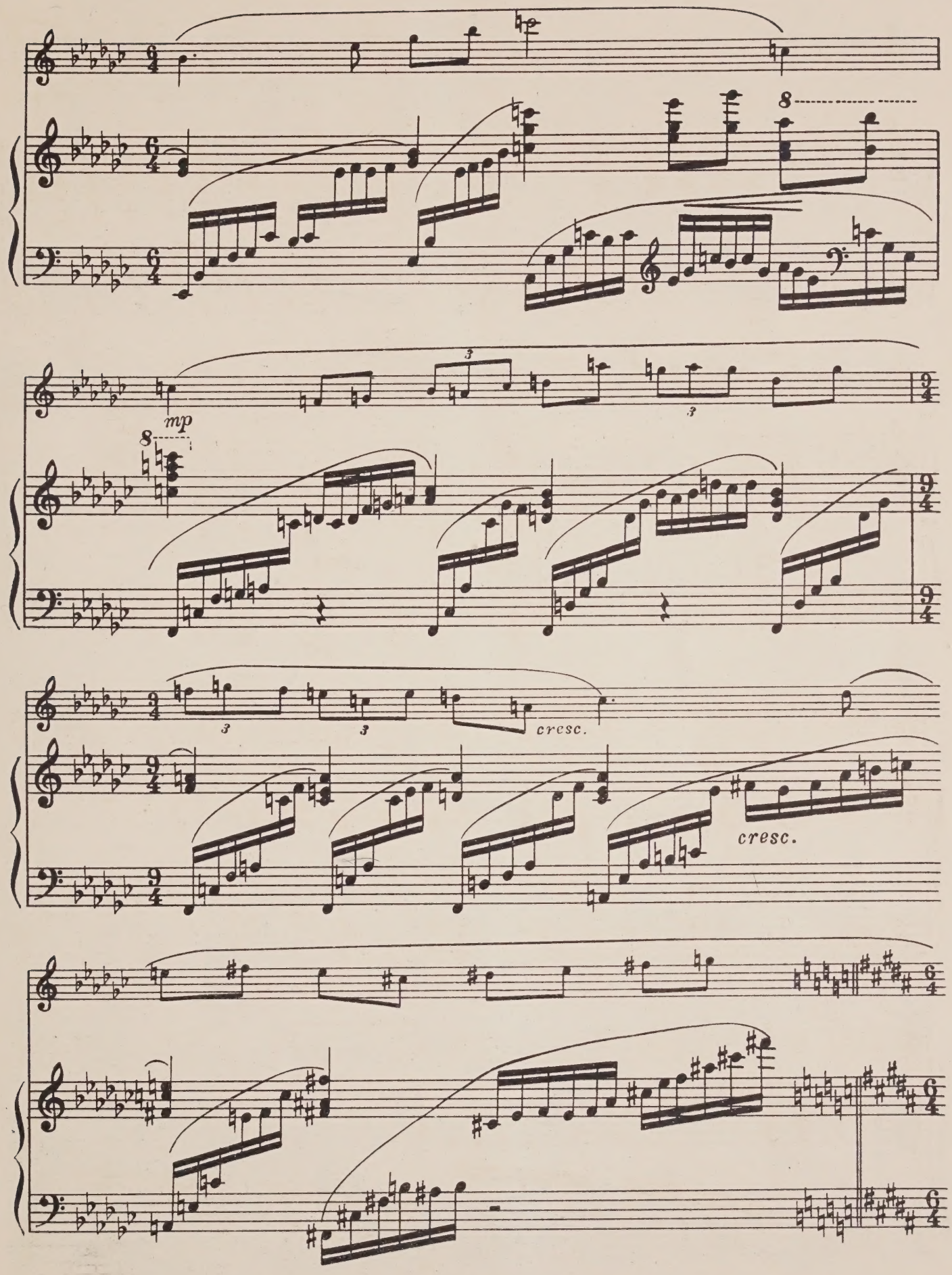
mp
cresc.
cresc.

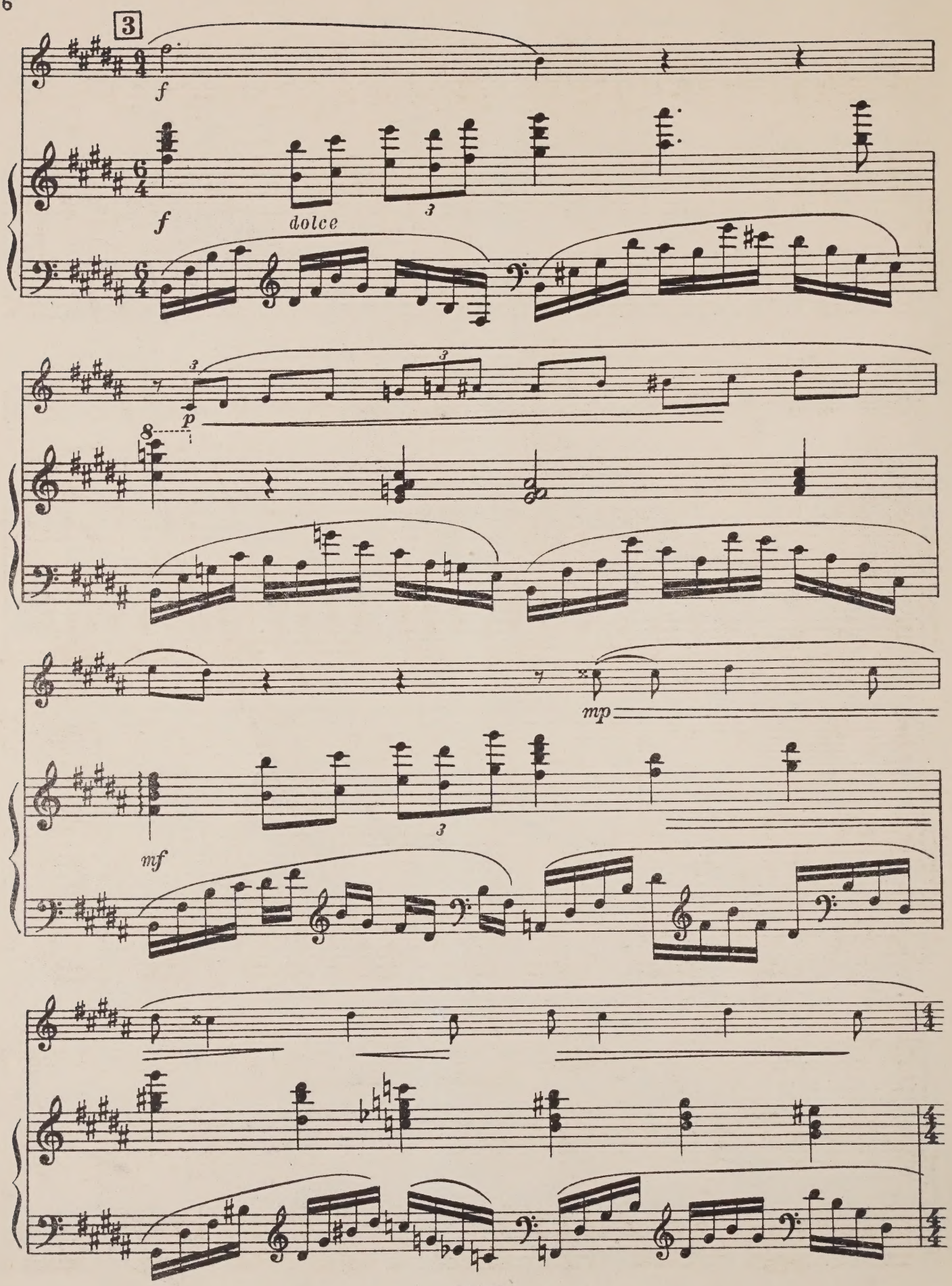
3
f
f
dolce
p
mp
mf

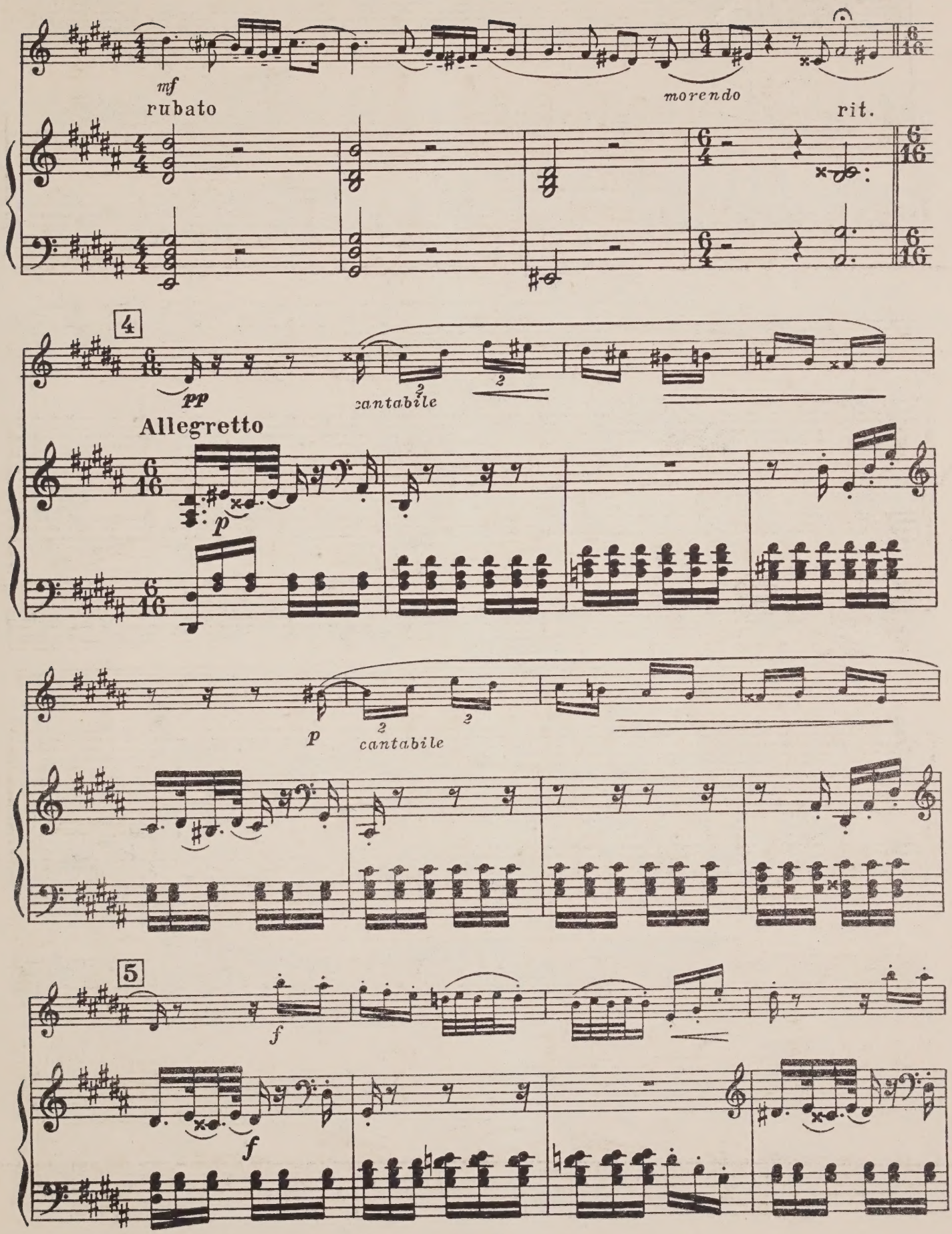
mf
rubato
morendo
rit.
4
pp
cantabile
Allegretto
p
p
cantabile
5
f
f

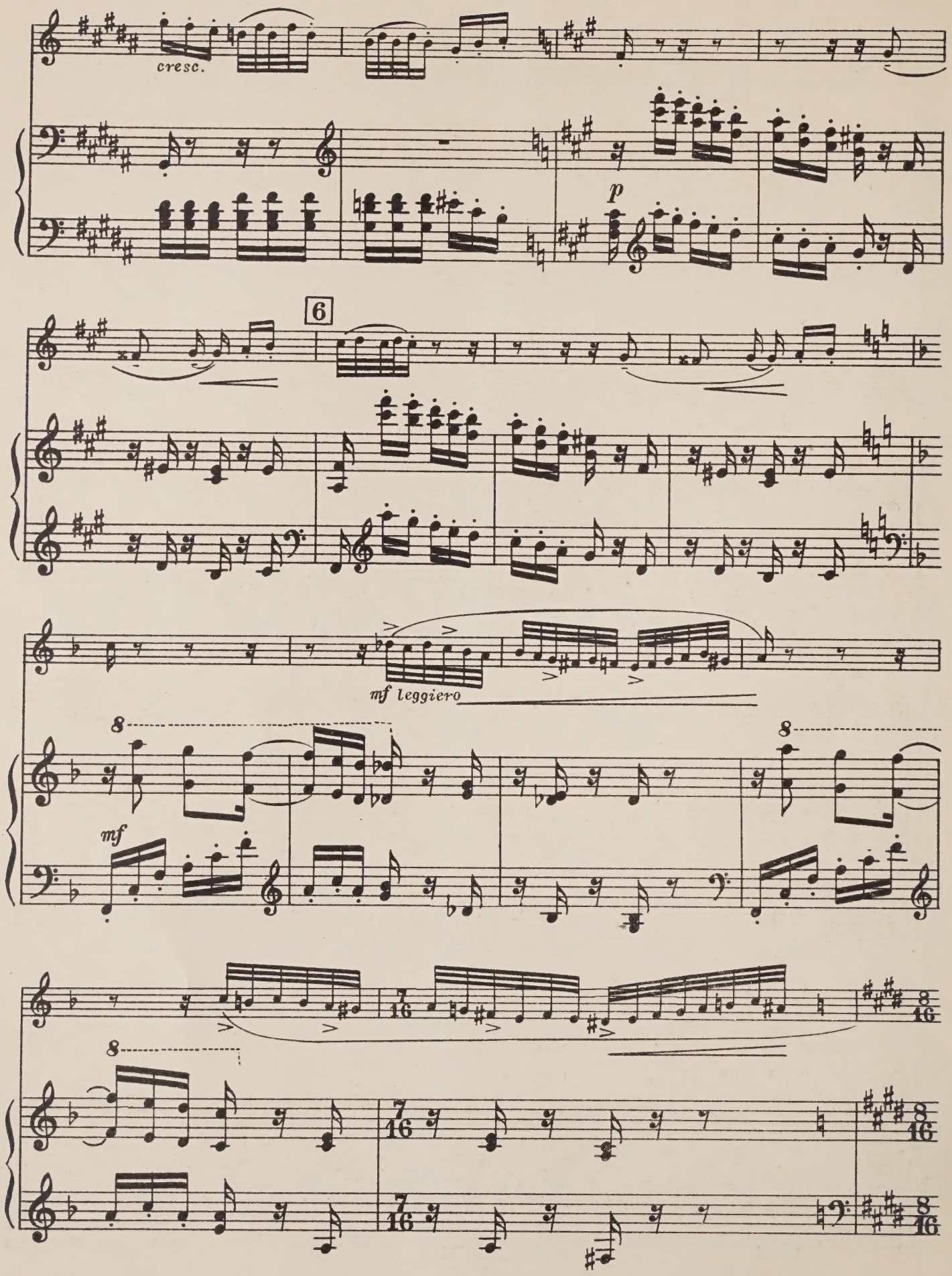
cresc.
p
6
mf leggiero
mf
8
8
8
7/16
8/16

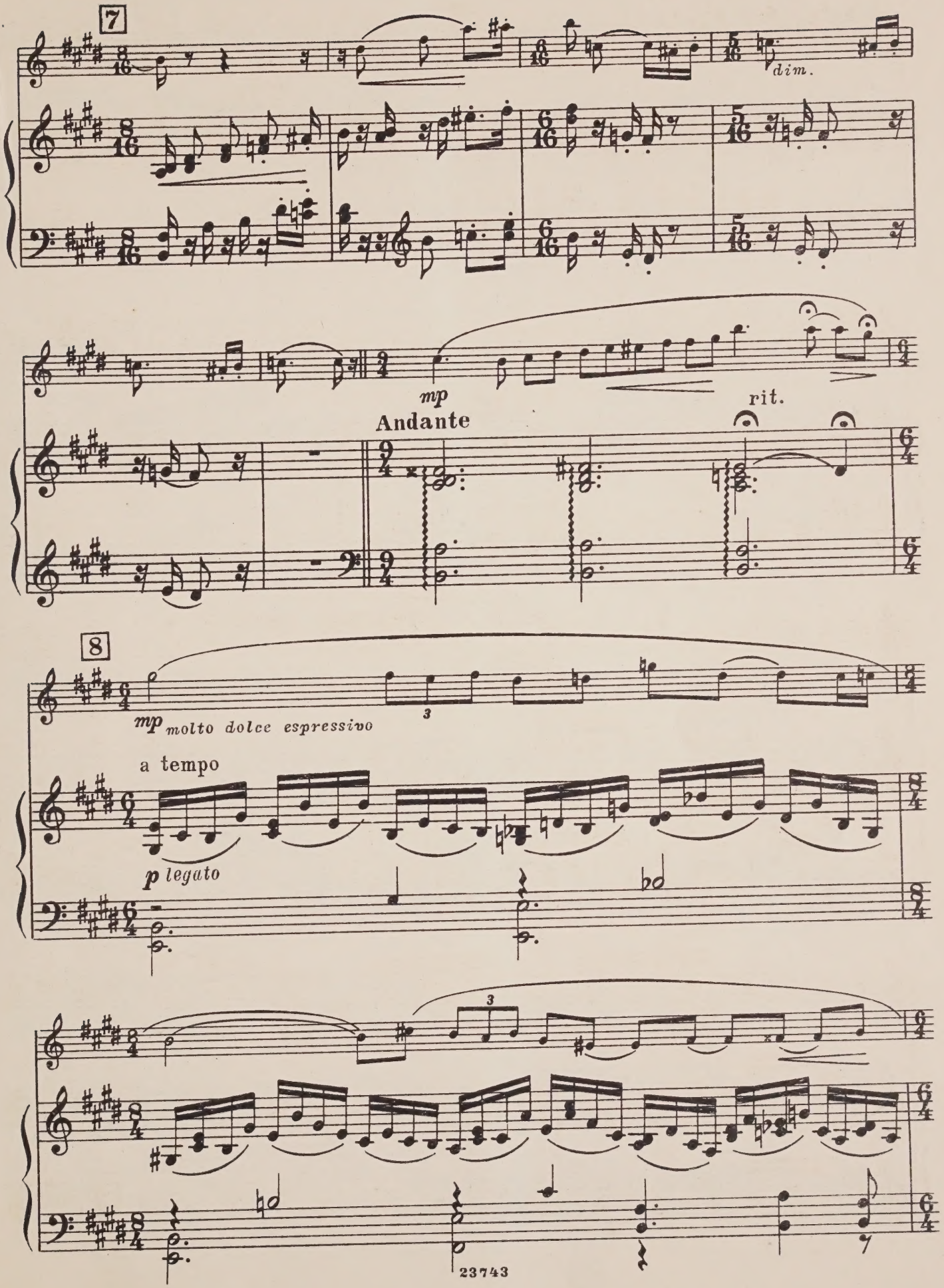
7
dim.
mp
Andante
rit.
8
mp molto dolce espressivo
a tempo
p legato

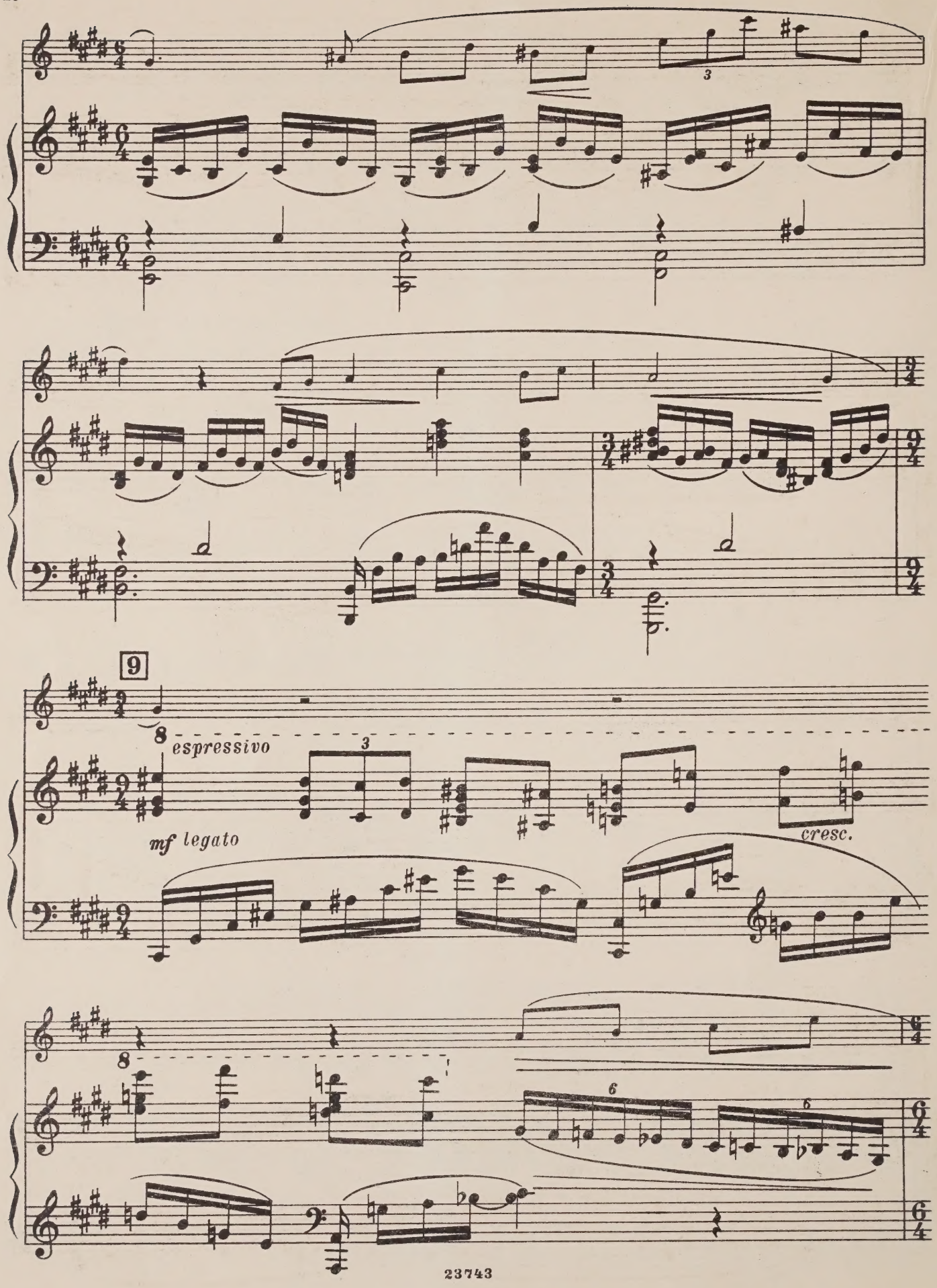
9
espressivo
mf legato
cresc.

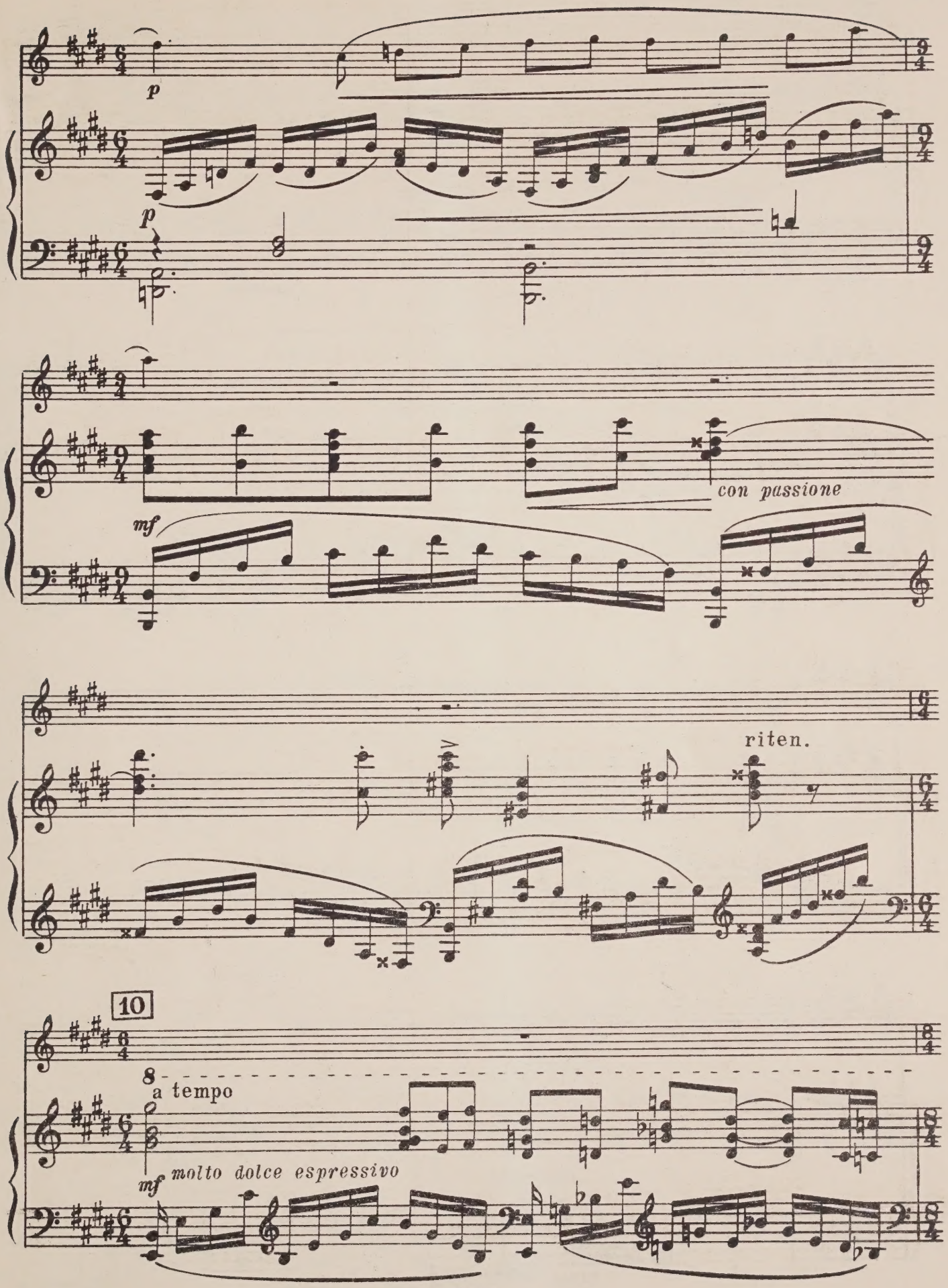
p
p
mf
con passione
riten.
10
8
a tempo
mf
molto dolce espressivo

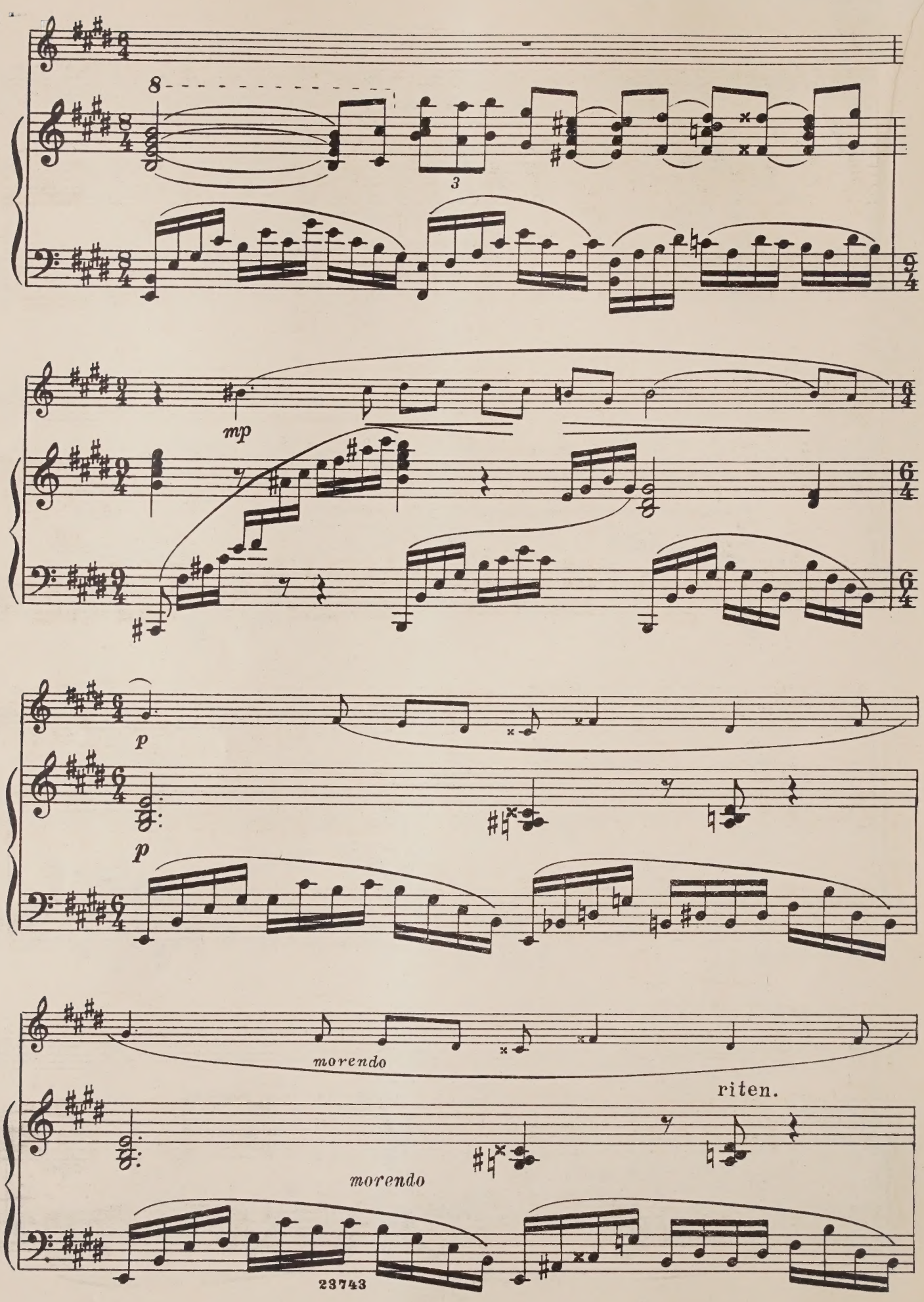
8
3
mp
p
p
morendo
riten.
morendo

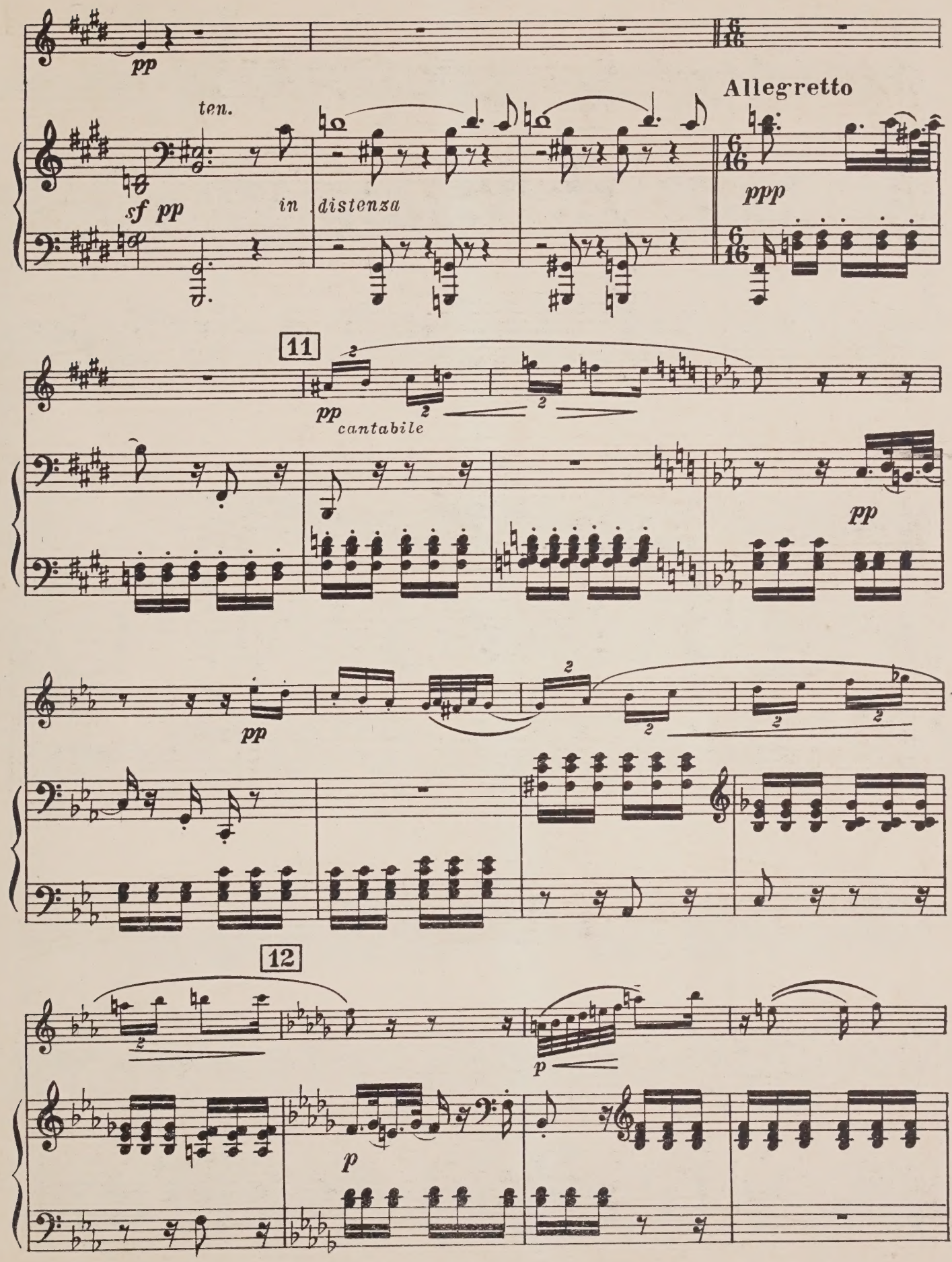
pp
ten.
sf pp
in distenza
Allegretto
ppp
11
pp
cantabile
pp
pp
12
p
p

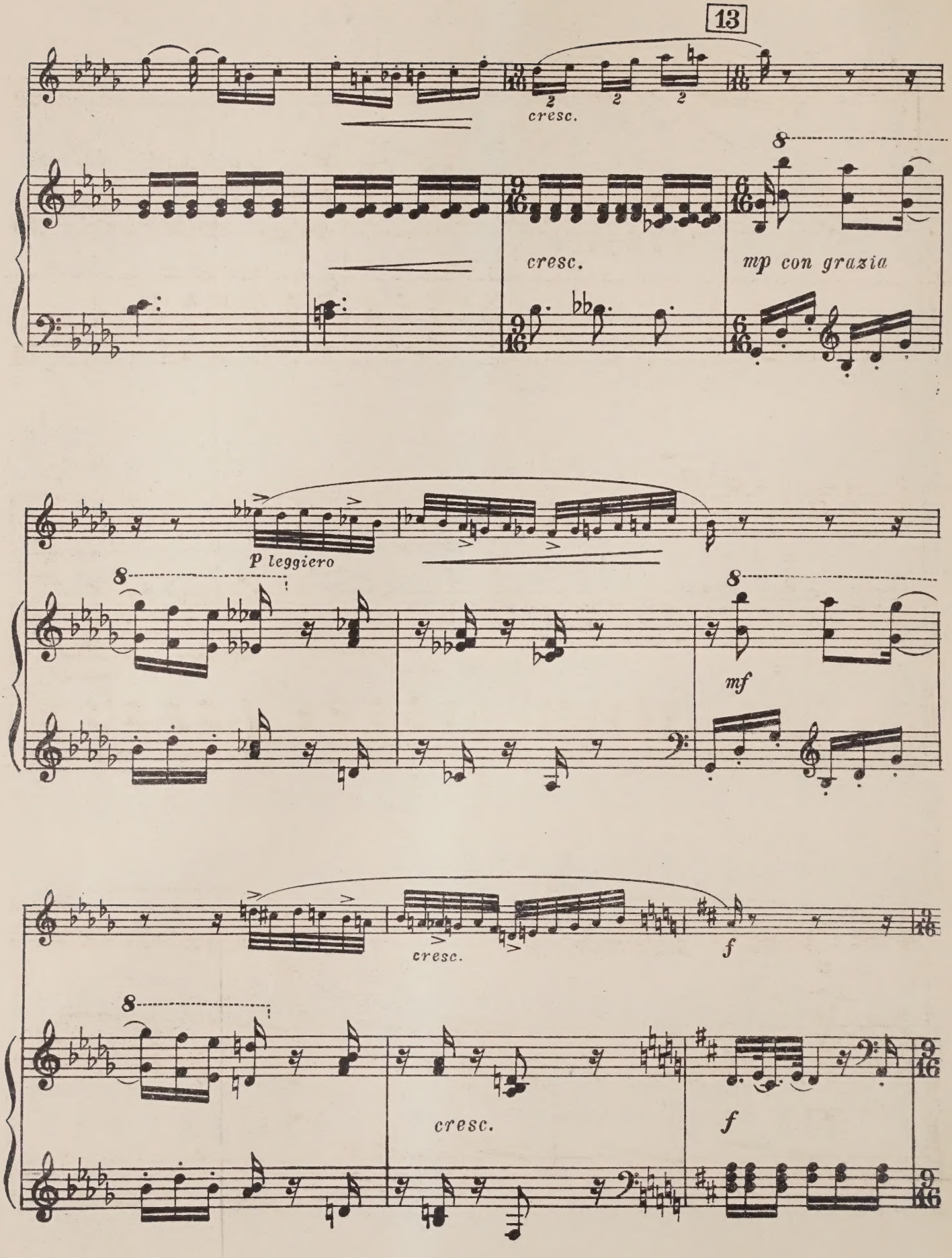
13
cresc.
cresc.
mp con grazia
p leggiero
mf
cresc.
f
cresc.
f

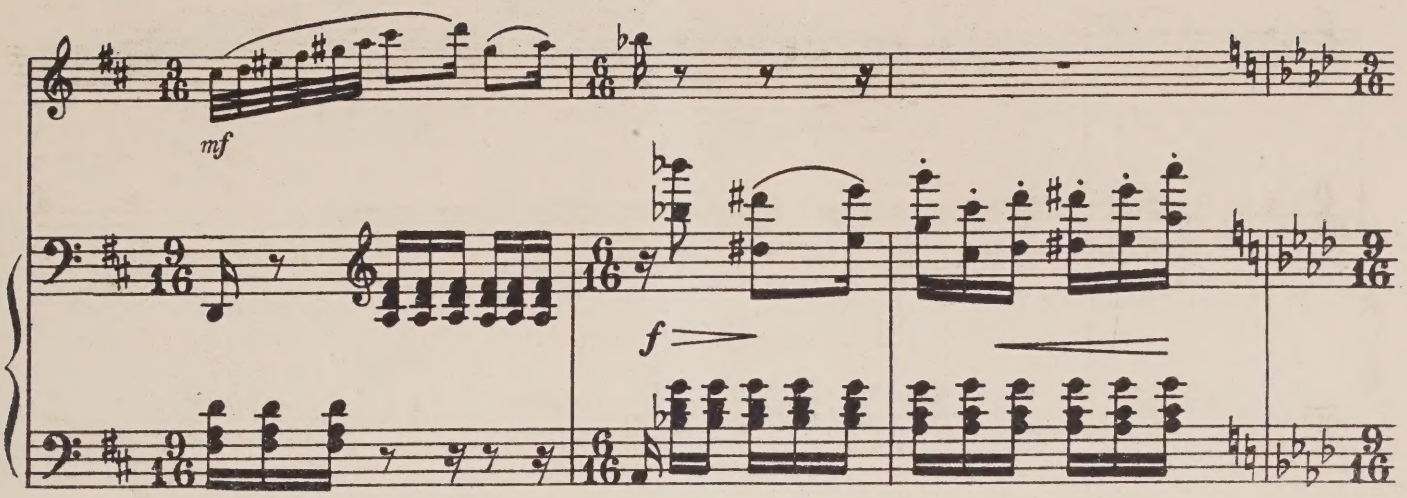
mf
f

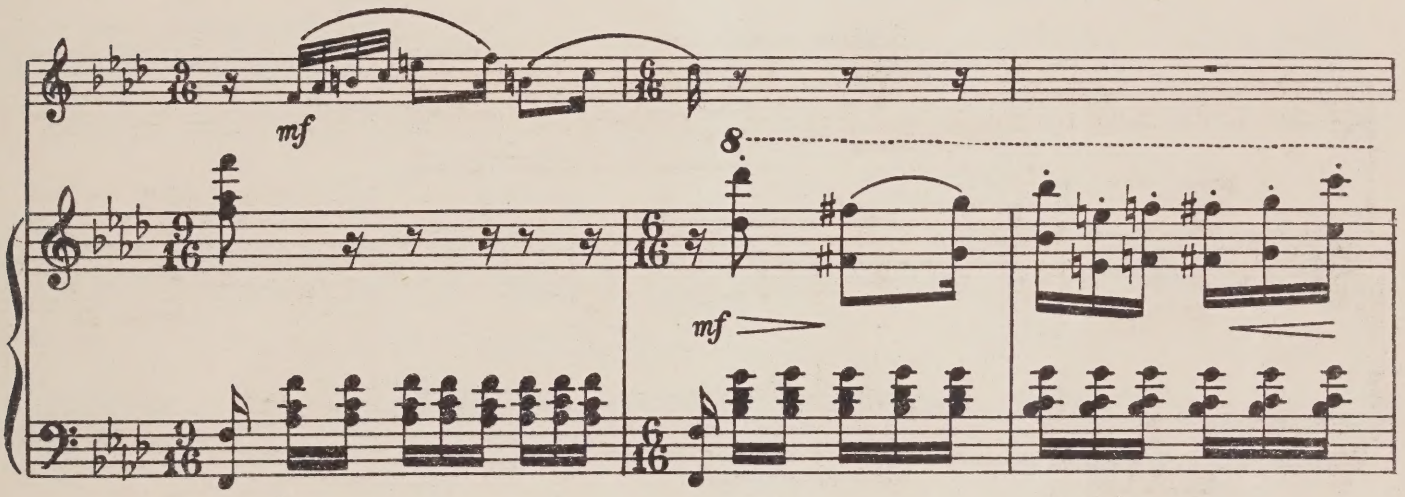
mf
8
mf

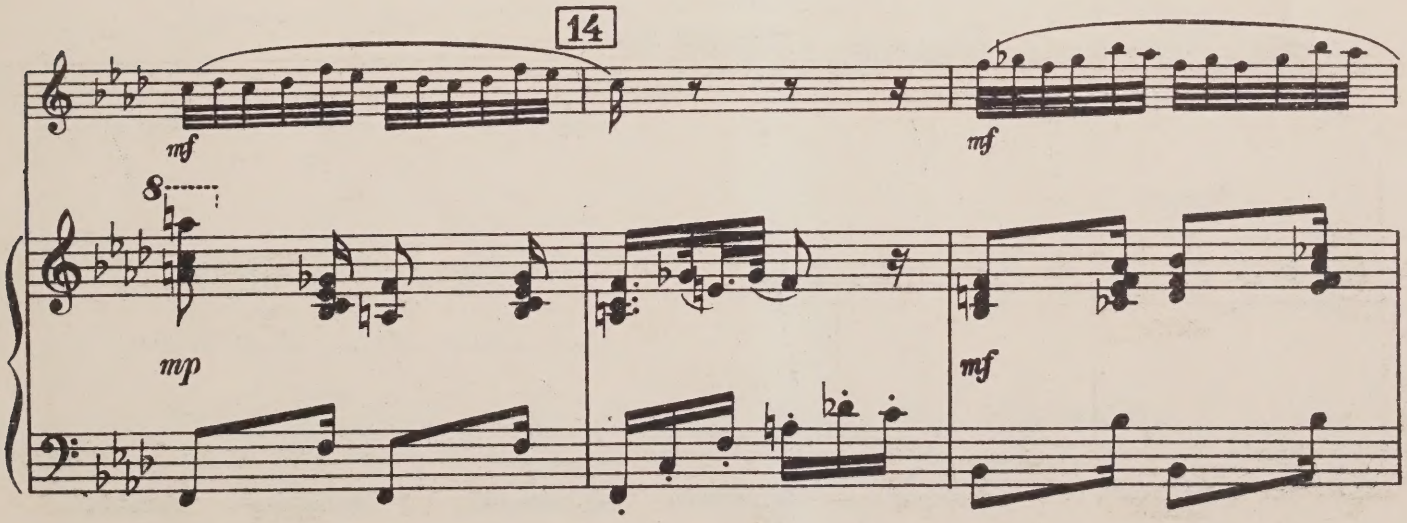
14
mf
mf
8
mp
mf

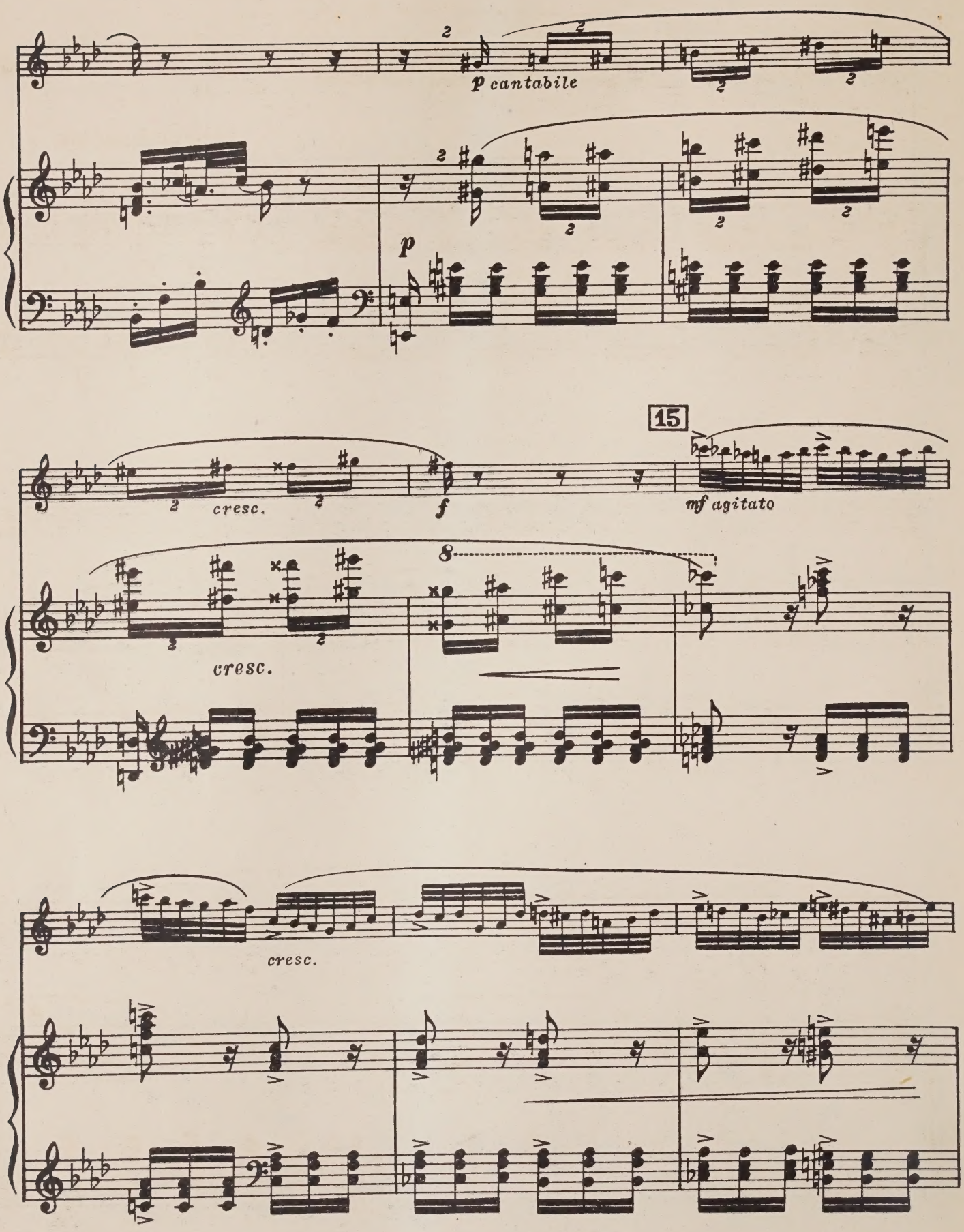
p cantabile
p
cresc.
f
15
mf agitato
cresc.
8
cresc.

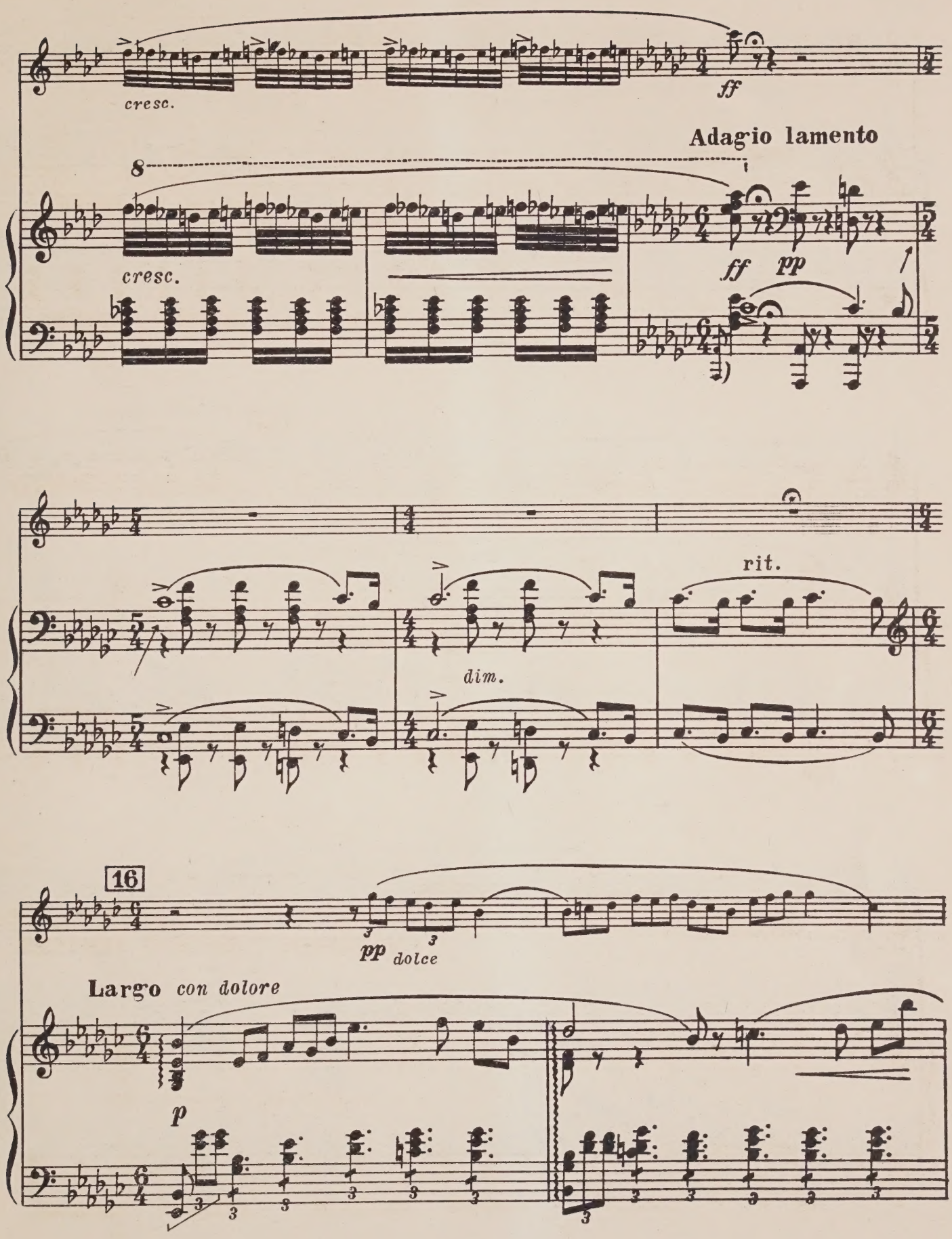
cresc.
ff
Adagio lamento
8
cresc.
ff
pp
rit.
dim.
16
pp
dolce
Largo con dolore
p

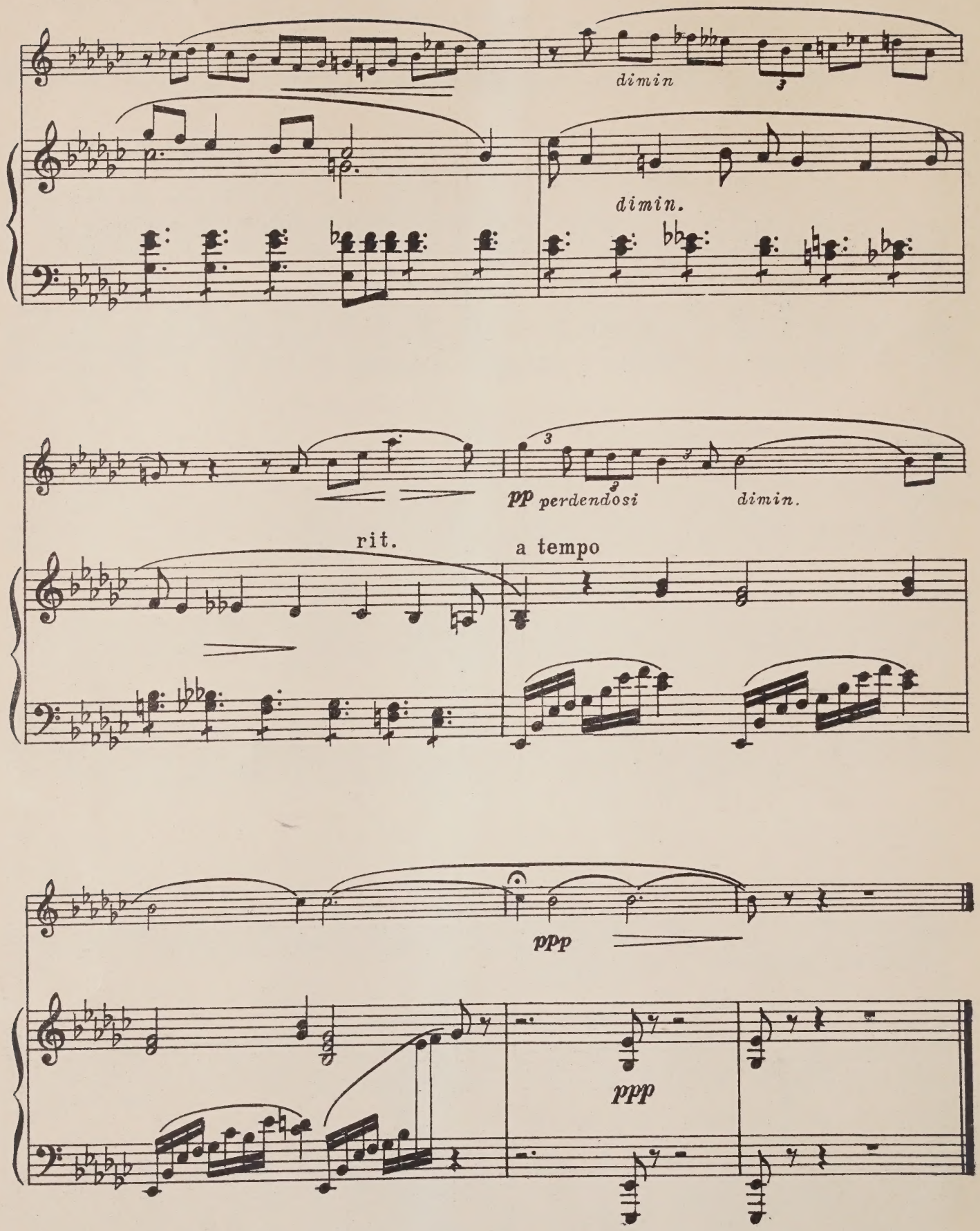
dimin
dimin.
pp perdendosi
dimin.
rit.
a tempo
ppp
ppp

3 р. 25 к. 23743-ш

НОТЫ

КОНЦЕРТНЫЕ и ПЕДАГОГИЧЕСКИЕ ПРОИЗВЕДЕНИЯ РУССКИХ, ЗАПАДНЫХ КЛАССИКОВ и СОВЕТСКИХ КОМПОЗИТОРОВ

ПРОДАЮТСЯ В НОТНЫХ И КНИЖНЫХ МАГАЗИНАХ КНИГОТОРГОВ

ВЫСЫЛАЮТСЯ ОТДЕЛАМИ

„НОТЫ—ПОЧТОЙ“ и „КНИГА—ПОЧТОЙ“

НАЛОЖЕННЫМ ПЛАТЕЖОМ БЕЗ ЗАДАТКА

ПИСЬМА-ЗАКАЗЫ АДРЕСУЙТЕ:

РСФСР

Архангельск, ул. Виноградова, 30.
Астрахань, Советская ул., 9.
Барнаул, ул. Льва Толстого 19.
Благовещенск на Амуре, Ленинская ул., 125.
Брянск, ул Ленина, 57
Великие Луки, ул Некрасова, 18
Владивосток, Ленинская ул., 43.
Владимир, ул. 3-го Интернационала, 44.
Вологда, пл Свободы, 18
Воронеж, просп. Революции, 43.
Горький, ул Пискунова, 14
Грозный, просп. Революции, 32.
Дзауджикау, просп Сталина, 12.
Иваново, Крутицкая ул., 13
Ижевск, ул. Горького, 80
Иошкар-Ола, Комсомольская ул., 64
Иркутск, ул Тимирязева, 3-а
Казань, ул. Баумана, 19
Калинин, Советская ул., 31
Калининград, Советский проспект, 35.
Калуга, ул. Революции, 15
Кемерово, Советская ул., 56.
Киров областной, ул. Ленина, 88.
Кострома, Торговые ряды, 10/11.
Краснодар, Пролетарская ул., 28.
Красноярск, проспект Сталина, 94
Куйбышев, Ленинградская ул., 53
Курган, ул Куйбышева, 5-й корпус, 3
Курск, ул. Радищева, 5.
Кызыл, ул Ленина, 43.
Ленинград, Невский проспект, 28
Махач-Кала, Буйнакская ул., 15.
Молотов, Большевистская ул., 71
Москва, Куйбышевский проезд, 8.
Мурманск, проспект Сталина, 42
Нальчик, Почтовая ул., 7.
Новгород, Кремль.
Новосибирск, Коммунистическая ул. 1/2.
Омск. Сенная ул. 5.
Орел, Ленинская ул. 15.
Пенза, Московская ул., 75.
Псков, Советская ул., 29.
Ростов на Дону, ул. Энгельса 102
Рязань, ул. М Горького, 82.
Саранск, Гражданская ул., 42.
Саратов, Вольская ул., 81.
Свердловск, ул Малышева 29.
Симферополь, Фонтанная ул., 2.
Ставрополь краевой, проспект Сталина 70
Смоленск, Б Советская ул., 71.
Сталинград, Рабоче-крестьянская ул., 6.
Сыктывкар, ул. Куратова, 16.
Тамбов, Коммунальная ул 24.
Томск, ул Батенкова, 5
Тула, Гоголевская ул., 66.
Тюмень, Даудельная ул., 7.
Улан-Удэ, ул Куйбышева, 28.
Ульяновск, ул Водников, 59.
Уфа, ул Октябрьской революции, 1
Хабаровск, Московская ул., 72.
Чебоксары, ул. Володарского, 5.
Челябинск, ул. Спартака, 72
Чита, ул. Полины Осипенко, 5
Чкалов, Советская ул., 27
Южно-Сахалинск, ул. Сталина, 87.
Якутск, ул Кирова, 18.
Ярославль, Крестьянская ул., 68.

УССР

Киев, ул Короленко, 49
Ворошиловград, ул. Шевченко, 23.
Днепропетровск, проспект К. Маркса, 54.
Запорожье, ул Чекистов, 5.
Львов ул. Лысенко 21.
Николаев, Советская ул., 3.
Одесса, ул. Пастера 64.
Сталино ул. Артема, 49
Ужгород ул. Шолохова, 2.
Харьков, Горяиновский пер., 13/15.
Черновицы, ул. Ленина 36

БССР

Минск, Московский пер 1.

УЗБЕКСКАЯ ССР

Ташкент, ул Карла Маркса 31.

КАЗАХСКАЯ ССР

Алма-Ата, ул К Маркса, 48.

ГРУЗИНСКАЯ ССР

Тбилиси, ул Камо, 40.

АЗЕРБАЙДЖАНСКАЯ ССР

Баку, Пассаж книги Азеркитаба.

ЛИТОВСКАЯ ССР

Вильнюс, ул Гедимина, 7.

МОЛДАВСКАЯ ССР

Кишинев, ул. Ленина, 67.

ЛАТВИЙСКАЯ ССР

Рига, Театральная ул., 11.

КИРГИЗСКАЯ ССР

Фрунзе, Советская ул., 72

ТАДЖИКСКАЯ ССР

Сталинабад, ул. Ленина, 24.
Ленинабад, Привокзальная площадь, 3.

АРМЯНСКАЯ ССР

Ереван, ул. Терьяна 91.

ТУРКМЕНСКАЯ ССР

Ашхабад, Хивинская ул., 1.

ЭСТОНСКАЯ ССР

Таллин, Пярну Маантее, 10.

КАРЕЛО-ФИНСКАЯ ССР

Петрозаводск, ул. Кирова, 29.

ТРЕБУЙТЕ КАТАЛОГИ

Редактор *В. Зверев* Корректор *Н. Микос* Техн. редактор *Н. Трифонов*

Подписано в печать 29/IX 1953 г. А 06273. Форм. бум. 62×94 1/8=Бум. л. 1,625—Печ. л. 3,25 — Уч.-изд. л. 3,25.
Тираж 750 экз. Заказ 1251

Типо-литография Музгиза. Москва, Щипок, 18.

UNIVERSITY OF TORONTO
FACULTY OF MUSIC
LIBRARY
Oboe

2196

mus001-16
1pt

Гобой

M
246
D73P6
1953
c.1
MUSI

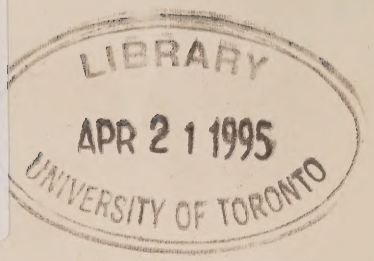

ПОЭМА

для гобоя и фортепиано

Гобой

М. ДРАНИШНИКОВА

Andante misterioso

Adagio lamento

Largo

1

p

dimin.

rit.

cresc.

2 a tempo

p

mp

cresc.

3

f

p

mp

rubato

mf

rit.

marendo

Гобой

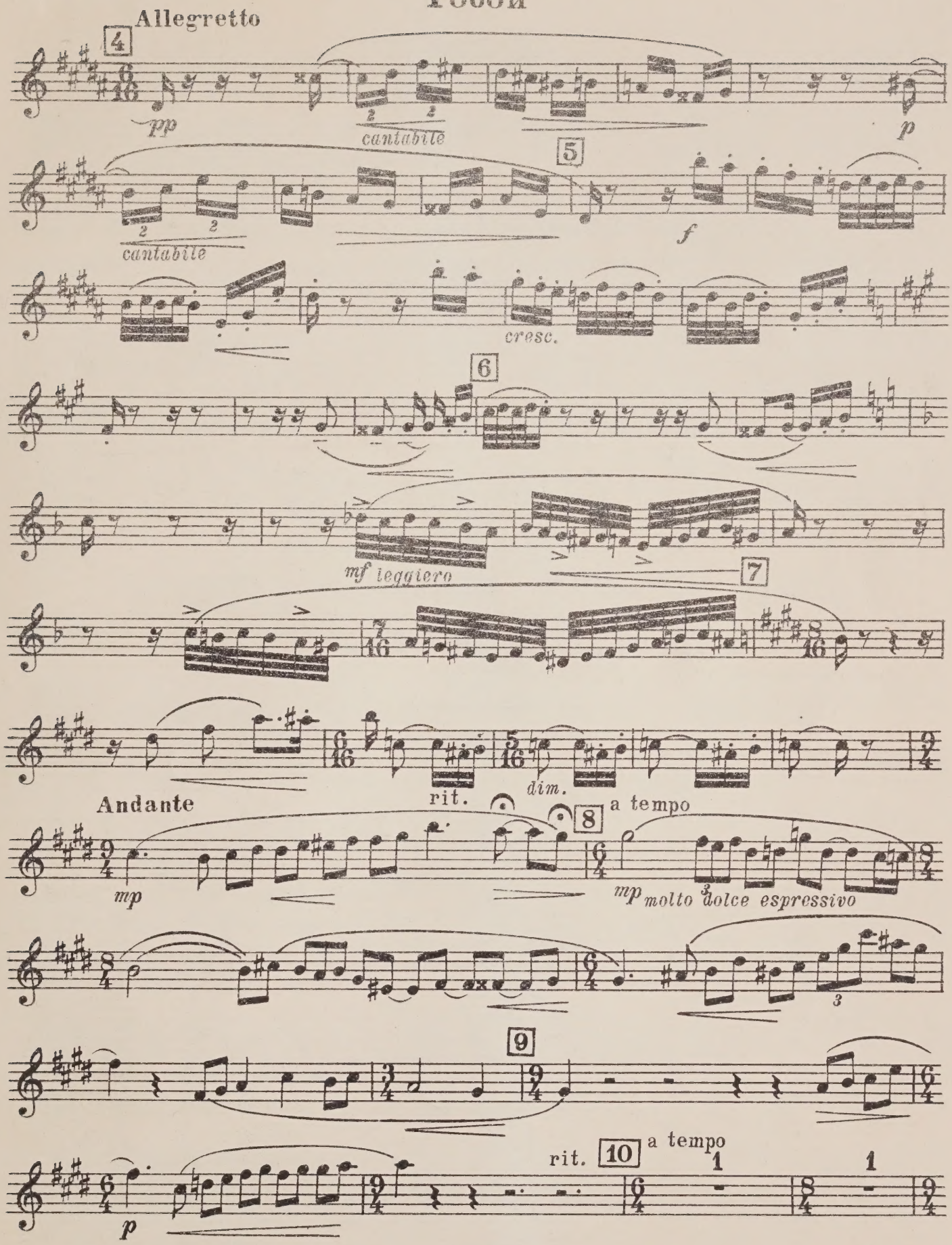
Allegretto
4
pp
cantabile
p
5
cantabile
f
cresc.
6
mf leggiero
7
rit.
dim.
Andante
mp
8
a tempo
mp molto dolce espressivo
9
p
rit.
10
a tempo

Гобой

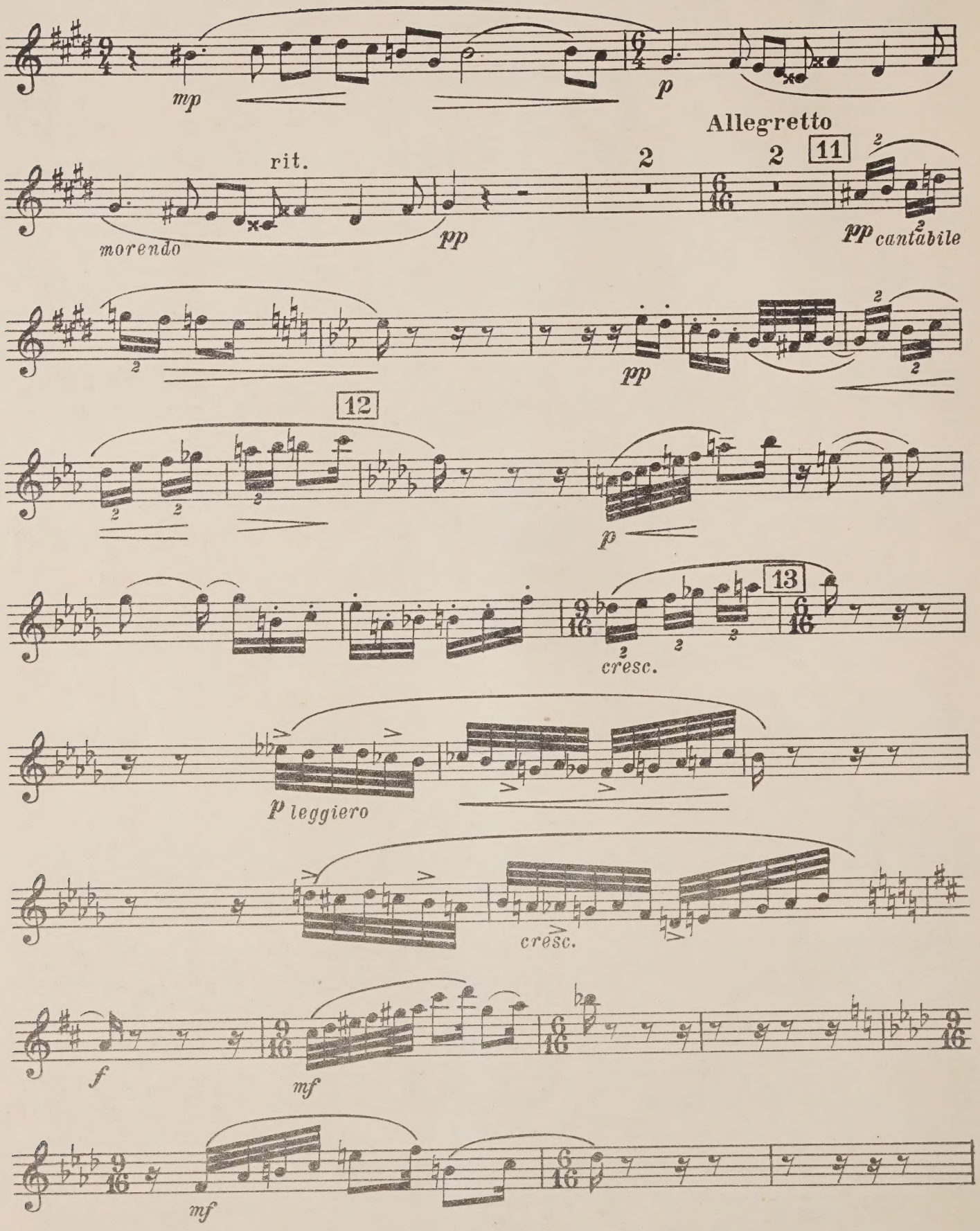
mp
p
Allegretto
rit.
morendo
pp
2
2
11
pp cantabile
pp
12
p
13
cresc.
p leggiero
cresc.
f
mf
mf

Гобой

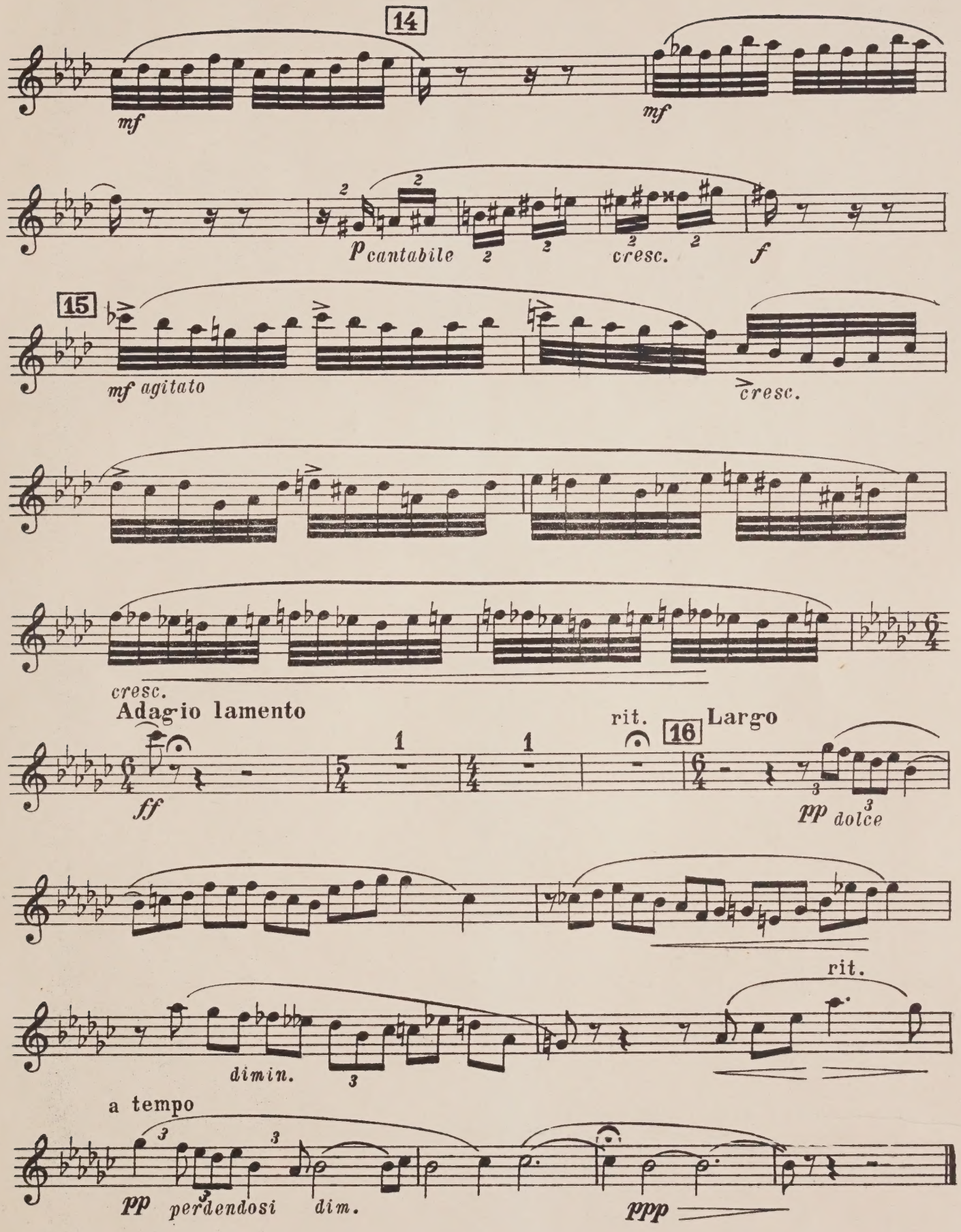
14
mf
mf
p cantabile
cresc.
f
15
mf agitato
cresc.
cresc.
Adagio lamento
ff
rit.
16
Largo
pp dolce
dimin.
rit.
a tempo
pp perdendosi dim.
ppp

Типо-литография Музгиза. Москва, Щипок, 10.